

# SONDAGEM DE SIMPLES RECONHECIMENTO DO SOLO COM SPT

## NBR 6484/01

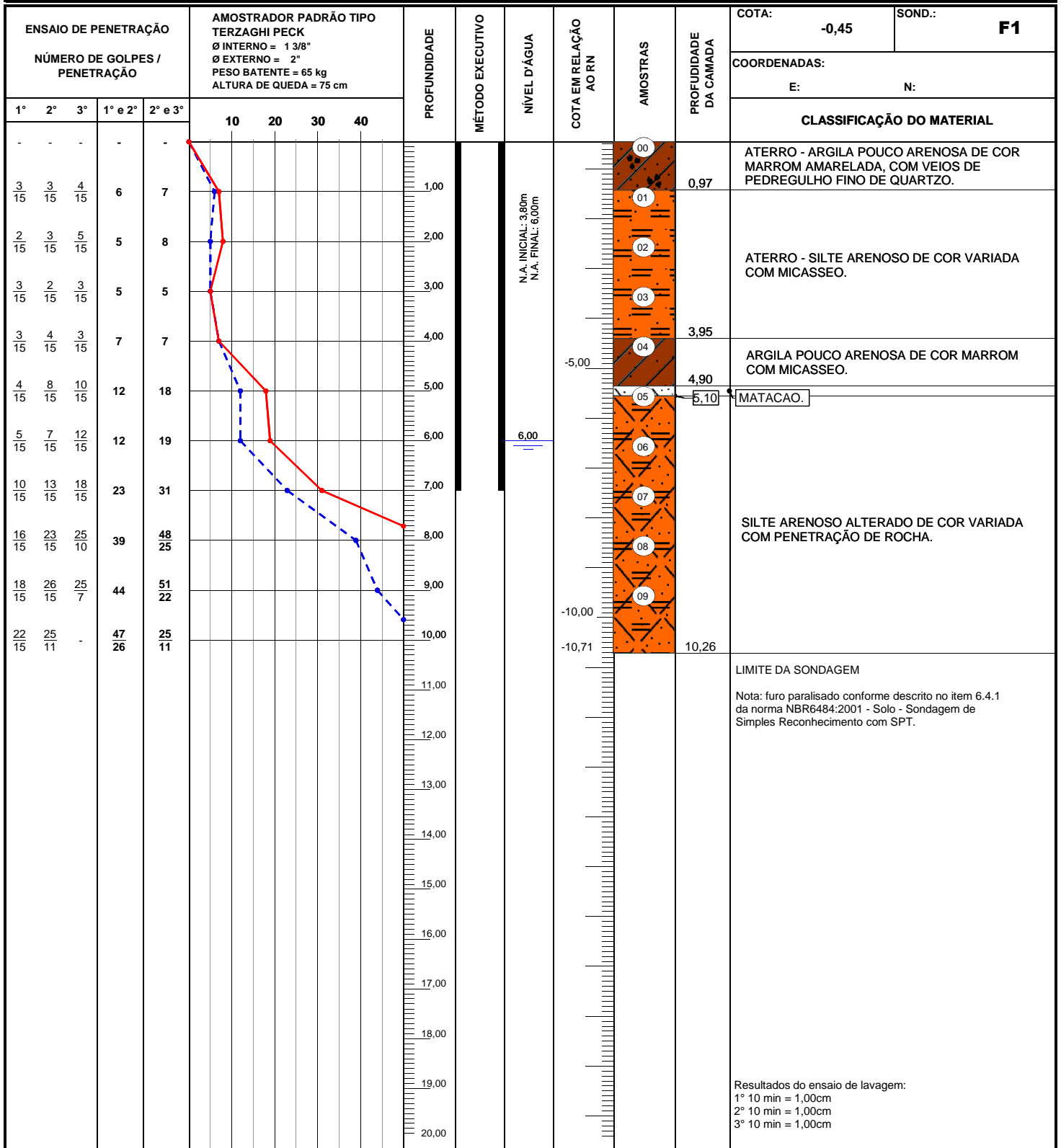

LEGENDAS: 30 cm INICIAIS - - - 30 cm FINAIS - - - TRADO CAVADEIRA - TC - TRADO HELICOIDAL - TH - CIRCULAÇÃO DE ÁGUA - CA - REVESTIMENTO ||

OBRA:	VISCONDE DO RIO BRANCO - MG	REFERÊNCIA:	ME-SOND/VRB - 1153	SONDADOR:	JORGE
LOCAL:	RUA EUGÊNIO DE MELO, S/Nº - BARRA DOS COUTOS	FOLHA:	01	ESCALA:	1/100
CLIENTE:	MINISTÉRIO PÚBLICO DO ESTADO DE MINAS GERAIS	INÍCIO:	11.05.2016	TÉRMINO:	11.05.2016

